

ΔΗΜΟΣ ΛΑΡΙΣΑΙΩΝ

ΤΕΧΝΙΚΟ ΠΡΟΓΡΑΜΜΑ 2011

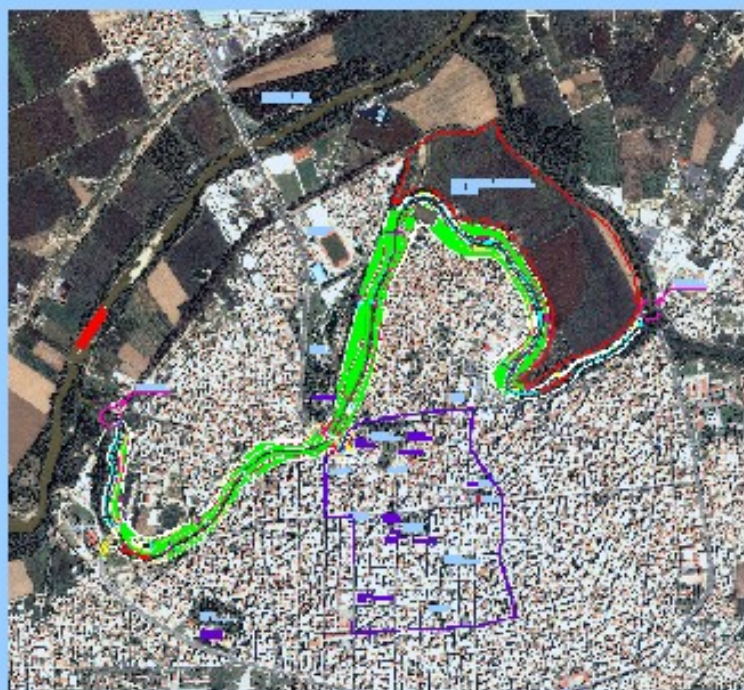

ΔΙΕΥΘΥΝΣΗ ΤΕΧΝΙΚΩΝ ΥΠΗΡΕΣΙΩΝ

ΔΙΑΜΟΡΦΩΣΕΙΣ ΧΩΡΩΝ



ΔΗΜΟΣ ΛΑΡΙΣΑΙΩΝ ΔΙΕΥΘΥΝΣΗ ΤΕΧΝΙΚΩΝ ΥΠΗΡΕΣΙΩΝ

ΤΙΤΛΟΣ ΕΡΓΟΥ : ΔΙΑΜΟΡΦΩΣΗ ΥΠΑΙΘΡΙΟΥ ΧΩΡΟΥ ΜΥΛΟΥ ΠΑΠΠΑ

ΠΡΟΫΠΟΛΟΓΙΣΜΟΣ ΕΡΓΟΥ:

925.948 €

ΣΥΜΒΑΤΙΚΟ ΠΟΣΟ : €

ΠΗΓΗ ΧΡΗΜΑΤΟΔΟΤΗΣΗΣ : ΕΣΠΑ

ΠΡΟΜΕΛΕΤΗ : ΛΑΓΟΣ Δ.

ΜΕΛΕΤΗ ΕΦΑΡΜΟΓΗΣ : ΓΙΟΥΡΗ Ε. - ΣΤΑΘΑΚΟΠΟΥΛΟΥ Ε. - ΚΩΤΟΥΛΑ Μ.

ΕΠΙΒΛΕΠΟΝΤΕΣ : ΣΤΑΘΑΚΟΠΟΥΛΟΥ Ε. - ΚΩΤΟΥΛΑ Μ.

ΠΕΡΙΓΡΑΦΗ - ΠΟΡΕΙΑ ΕΡΓΟΥ :

Περιλαμβάνει τη διαμόρφωση του περιβάλλοντος χώρου του συγκροτήματος του Μύλου Παππά. Η μελέτη προβλέπει τη δημιουργία μιας μεγάλης πλατείας που αναδεικνύει τα διατηρητέα κτίρια του συγκροτήματος, με δενδροστοιχίες και χώρους πρασίνου περιμετρικά καθώς και δίκτυα φωτισμού και άρδευσης. Έχει υποβληθεί φάκελος για την έγκριση χρηματοδότησης του έργου από το ΕΣΠΑ.

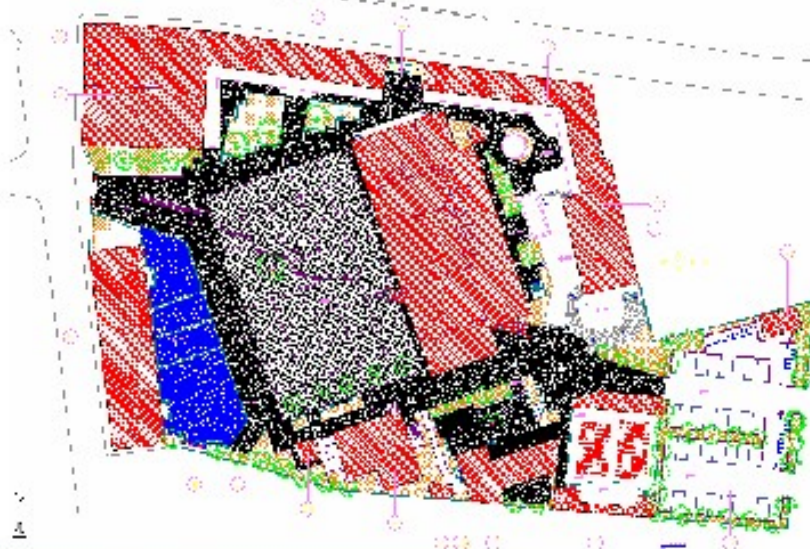



ΔΗΜΟΣ ΛΑΡΙΣΑΙΩΝ
ΔΙΕΥΘΥΝΣΗ ΤΕΧΝΙΚΩΝ ΥΠΗΡΕΣΙΩΝ

ΤΙΤΛΟΣ ΕΡΓΟΥ : ΑΝΑΠΛΑΣΗ ΠΛΑΤΕΙΑΣ ΦΙΛΙΠΠΟΥΠΟΛΗΣ

ΠΡΟΫΠΟΛΟΓΙΣΜΟΣ ΕΡΓΟΥ :

€

ΣΥΜΒΑΤΙΚΟ ΠΟΣΟ : 555.537 €

ΠΗΓΗ ΧΡΗΜΑΤΟΔΟΤΗΣΗΣ : ΣΑΤΑ

ΑΝΑΔΟΧΟΣ : « Κ/Ξ ΞΗΡΟΜΕΡΙΤΗΣ Ν. – ΠΑΪΣΙΟΣ »

ΕΠΙΒΛΕΠΟΝΤΕΣ : ΔΙΑΚΟΠΟΥΛΟΥ Α. – ΚΑΡΑΝΙΚΑ Κ.

ΜΕΛΕΤΗΤΕΣ : ΠΡΙΜΙΚΥΡΗ Α. - ΔΙΑΚΟΠΟΥΛΟΥ Α. – ΚΑΡΑΝΙΚΑ Κ.

ΠΕΡΙΓΡΑΦΗ - ΠΟΡΕΙΑ ΕΡΓΟΥ :

Το έργο περιλαμβάνει την ανάπλαση της πλατείας Φιλιππούπολης εμβαδού 9072 μ2 μετά την κατεδάφιση του παλαιού 9^{ου} Δημοτικού Σχολείου :

- αναδιαμόρφωση κεντρικού χώρου πλατείας
- κατασκευή νέας εξέδρας εκδηλώσεων
- κατασκευή υδάτινου στοιχείου
- κατασκευή μεγάλης παιδικής χαράς
- κατασκευή γηπέδων μπασκετ
- φυτεύσεις μεγάλων χώρων πρασίνου και δενδροστοιχιών
- νέα δίκτυα φωτισμού - άρδευσης





ΔΗΜΟΣ ΛΑΡΙΣΑΙΩΝ
ΔΙΕΥΘΥΝΣΗ ΤΕΧΝΙΚΩΝ ΥΠΗΡΕΣΙΩΝ

ΤΙΤΛΟΣ ΕΡΓΟΥ : ΔΙΑΜΟΡΦΩΣΕΙΣ ΜΙΚΡΩΝ Κ.Χ.

ΠΡΟΫΠΟΛΟΓΙΣΜΟΣ ΕΡΓΟΥ :	540.729 €
ΣΥΜΒΑΤΙΚΟ ΠΟΣΟ : 459.620 €	ΠΗΓΗ ΧΡΗΜΑΤΟΔΟΤΗΣΗΣ :

ΑΝΑΔΟΧΟΣ : « Κ/Ξ ΣΥΝΑΠΛΑΟΣ κ ΣΙΑ Ο.Ε. - ΑΡΧΟΝΤΗΣ »
ΕΠΙΒΛΕΠΟΝΤΕΣ : ΛΙΑΚΟΠΟΥΛΟΥ Α. - ΚΑΡΑΝΙΚΑ Κ. - ΤΣΟΛΙΑ ΧΡ.
ΜΕΛΕΤΗΤΕΣ : ΛΙΑΚΟΠΟΥΛΟΥ Α. - ΚΑΡΑΝΙΚΑ Κ. - ΣΥΝΑΠΛΑΟΥ Α.

ΠΕΡΙΓΡΑΦΗ - ΠΟΡΕΙΑ ΕΡΓΟΥ :

Το έργο αφορά τις διαμορφώσεις κοινοχρήστων χώρων σε διάφορες συνοικίες του Δήμου Λαρισαίων. Συγκεκριμένα πρόκειται για τους παρακάτω κοινόχρηστους χώρους:

Ο.Τ	ΘΕΣΗ	ΕΜΒΑΔΟΝ μ2
- Κ.Χ 661Γ	Καραολή & Κατσιγρα (Νεάπολη)	285,33
- « 951Γ	ανάχωμα Γρηγοροπούλου (Αμπελόκηποι)	536,97
- Ο.Τ 879	Κ.Χ οδού Νίκης (κέντρο)	363,13
- Κ.Χ 552	Θεοφράστου & Τζ.Καρέζη (Ν.Πολιτεία)	931,76
- Κ.Χ 581Β	Δρόση & Σικελιώτη (Ν.Πολιτεία)	388,59
- « 585Β	Δουβρουτσίου & Τάσσου (Ν.Πολιτεία)	988,73
- « 642Γ	Καραολή & Πρ/φκη Τρικάλων(Νεάπολη)	1.968,73
- « 1851Α	Σαρίμβη & Καρδίτσης (Νεράιδα)	237,74
- « 571	Θέμελη & Βουγιουκλάκη (Ν.Πολιτεία)	295,54
ΣΥΝΟΛΟ ΚΟΙΝΟΧΡΗΣΤΩΝ ΧΩΡΩΝ		5.996,52

Στους παραπάνω κοινόχρηστους χώρους , συνολικής έκτασης 5.996,52 τ.μ., προβλέπονται εργασίες πλακόστρωσης επιφάνειας περίπου 2.850,00 τ.μ., εργασίες επιστρώσεως με κυβόλιθους περίπου 285,00 τ.μ. , δημιουργία χώρων πρασίνου και δημιουργία χώρων παιδικής χαράς.

Οι εργασίες που προβλέπονται περιλαμβάνουν εκσκαφές, δημιουργία υπόβασης, επιστρωση σκυροδέματος, πλακοστρώσεις με πλάκες τσιμέντου, επιστρώσεις με κυβόλιθους, τοποθέτηση διακοσμητικών κρασπέδων για οριοθέτηση του χώρου πρασίνου, τοποθέτηση καθιστικών, επενδύσεις με διακοσμητικές εμφανείς δρομικές πλινθοδομές, επικαλύψεις με ξυλεία, τοποθέτηση οργάνων παιδικής χαράς και φύτευση.

Ο συνολικός προϋπολογισμός του έργου ανέρχεται σε 540.729,41 ευρώ (439.617,41 ευρώ + 101.112,00 ευρώ Φ.Π.Α. 23%).

Έχει κατασκευαστεί ο χώρος στις οδούς Δουβρουτσίου και Τάσσου στη Νέα Πολιτεία.

ΚΧ ΔΟΥΒΡΟΥΤΣΙΟΥ Κ' ΤΑΣΣΟΥ

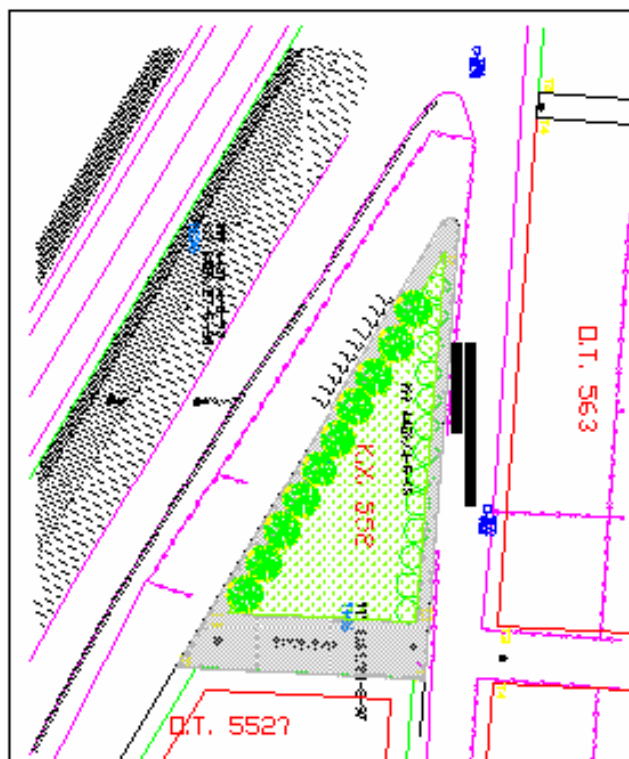

ΚΧ ΣΑΡΙΜΒΕΗ

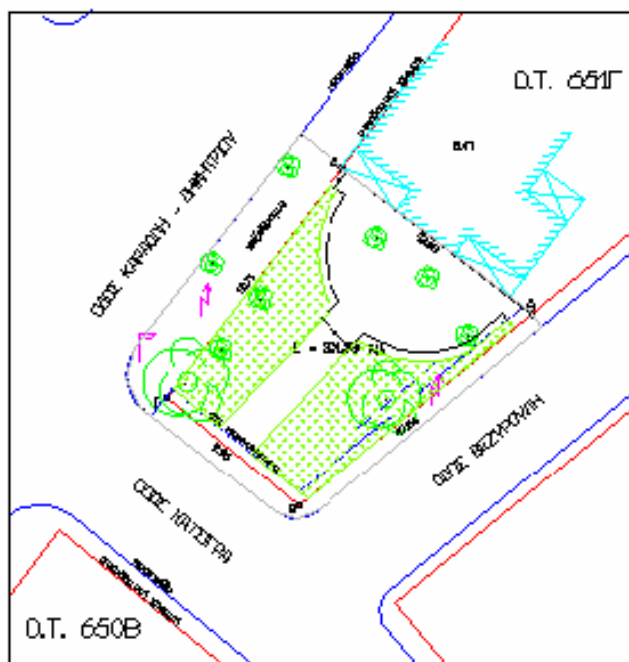
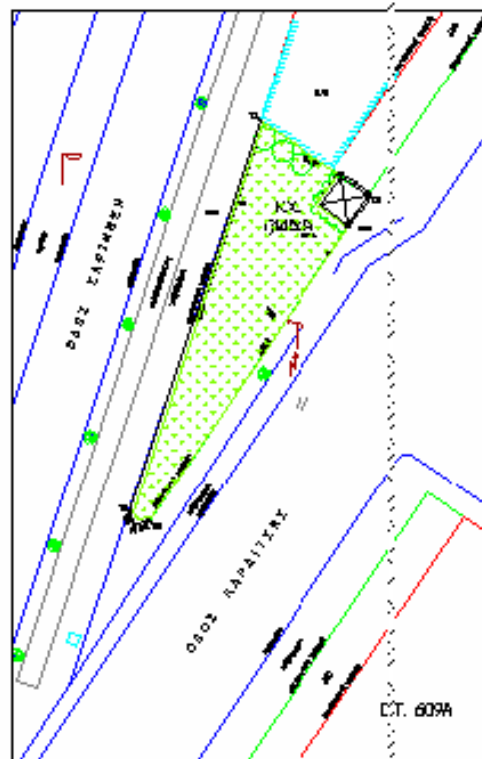

ΚΧ ΚΑΡΑΩΝΗ ΔΗΜΗΤΡΙΟΥ Κ' ΚΑΤΣΙΤΡΑ

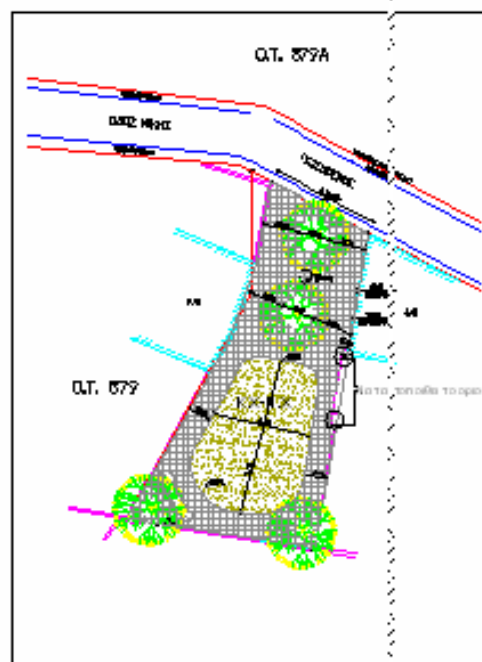

ΚΧ ΟΔΟΥ ΝΙΚΗΣ (ΚΕΝΤΡΟ)



ΔΗΜΟΣ ΛΑΡΙΣΑΙΩΝ

ΔΙΕΥΘΥΝΣΗ ΤΕΧΝΙΚΩΝ ΥΠΗΡΕΣΙΩΝ

ΤΙΤΛΟΣ ΕΡΓΟΥ : ΕΡΓΑ ΠΡΟΣΒΑΣΕΩΝ ΑΝΑΔΕΙΞΗΣ ΑΡΧΑΙΟΛΟΓΙΚΩΝ ΧΩΡΩΝ ΛΟΦΟΥ ΦΡΟΥΡΙΟΥ

ΠΡΟΫΠΟΛΟΓΙΣΜΟΣ ΕΡΓΟΥ :

2.500.000 €

ΣΥΜΒΑΤΙΚΟ ΠΟΣΟ : €

ΠΗΓΗ ΧΡΗΜΑΤΟΔΟΤΗΣΗΣ :

ΜΕΛΕΤΗΤΕΣ : ΜΑΓΚΟΥ Ε.

ΠΕΡΙΓΡΑΦΗ - ΠΟΡΕΙΑ ΕΡΓΟΥ :

Το έργο αποσκοπεί στην ολοκλήρωση (μορφολογικά και λειτουργικά) της ενοποίησης του πολεοδομικού ιστού του κέντρου της πόλης και τη σύνδεση του με τους αρχαιολογικούς χώρους, το αρχαίο Θέατρο, τις όχθες του Πηνειού και το πάρκο Αλκαζάρ.

Το έργο αφορά τη πεζοδρόμηση του υπόλοιπου τμήματος της οδού Βενιζέλου (1540 μ²) και των παραπλεύριων οδών αυτής Σκυλοσόφου και Πολυκάρπου (1660 μ²), καθώς και την ανάπλαση του υπόλοιπου δυτικού τμήματος του Φρουρίου γύρω από την εκκλησία του Αγίου Αχιλλείου (4000 μ²).





ΔΗΜΟΣ ΛΑΡΙΣΑΙΩΝ
ΔΙΕΥΘΥΝΣΗ ΤΕΧΝΙΚΩΝ ΥΠΗΡΕΣΙΩΝ

ΤΙΤΛΟΣ ΕΡΓΟΥ : ΔΙΑΜΟΡΦΩΣΕΙΣ ΣΤΟ ΠΗΝΕΙΟ ΠΟΤΑΜΟ

ΠΡΟΫΠΟΛΟΓΙΣΜΟΣ ΕΡΓΟΥ:	€
ΣΥΜΒΑΤΙΚΟ ΠΟΣΟ : 1.225.584 €	ΠΗΓΗ ΧΡΗΜΑΤΟΔΟΤΗΣΗΣ : ΕΣΠΑ

ΑΝΑΔΟΧΟΣ : «Κ/Ξ ΧΑΥΔΑΣ – ΜΠΟΥΛΟΓΙΑΝΝΗΣ – ΜΠΟΧΟΡΗΣ »
ΕΠΙΒΛΕΠΟΝΤΕΣ : ΣΤΑΘΑΚΟΠΟΥΛΟΥ Ε. – ΚΩΤΟΥΛΑ Μ. – ΜΗΤΣΟΣ Ν.
ΜΕΛΕΤΗΤΕΣ : ΣΤΑΘΑΚΟΠΟΥΛΟΥ Ε. – ΚΩΤΟΥΛΑ Μ. – ΜΗΤΣΟΣ Ν.

ΠΕΡΙΓΡΑΦΗ - ΠΟΡΕΙΑ ΕΡΓΟΥ :

Διαμόρφωση της όχθης του Πηνειού ποταμού με χωμάτινους πεζοδρόμους, διαμορφώσεις υπαίθριων αθλητικών χώρων, φωτισμό, καθαρισμό και φυτεύσεις σε μήκος 1700m στη συνοικία Ιπποκράτη μέχρι τη ΔΕΥΑΛ και 1500m στη συνοικία Αμπελοκήπων μέχρι την περιοχή έναντι των ΚΤΕΛ. Έχουν ξεκινήσει οι χωματουργικές εργασίες και ο καθαρισμός των όχθων. Το έργο θα ολοκληρωθεί το Φεβρουάριο 2012.

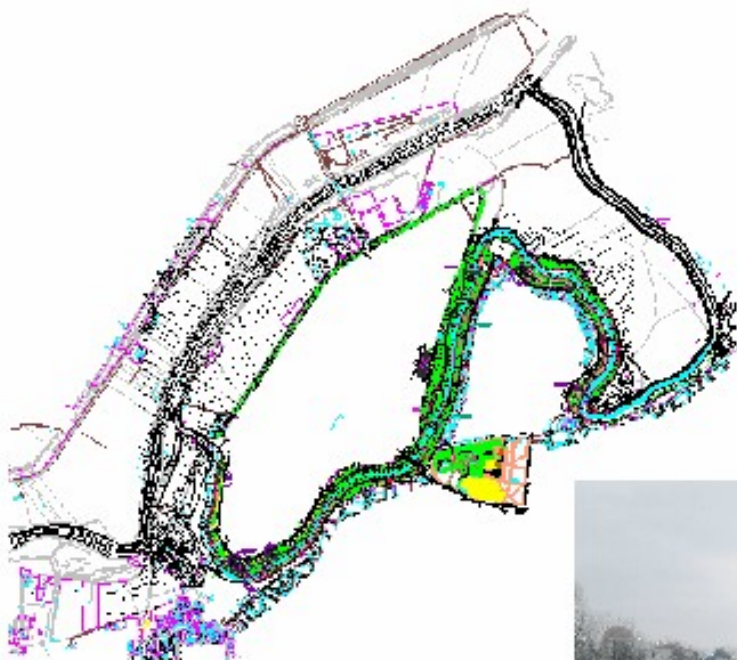



ΔΗΜΟΣ ΛΑΡΙΣΑΙΩΝ

ΔΙΕΥΘΥΝΣΗ ΤΕΧΝΙΚΩΝ ΥΠΗΡΕΣΙΩΝ

ΤΙΤΛΟΣ ΕΡΓΟΥ : ΔΙΑΜΟΡΦΩΣΗ ΠΛΑΤΕΙΑΣ ΕΡΓΑΤΙΚΗΣ ΠΡΩΤΟΜΑΓΙΑΣ

ΠΡΟΫΠΟΛΟΓΙΣΜΟΣ ΕΡΓΟΥ :

1.221.304,00€

ΣΥΜΒΑΤΙΚΟ ΠΟΣΟ : 589.447 €

ΠΗΓΗ ΧΡΗΜΑΤΟΔΟΤΗΣΗΣ : ΘΗΣΕΑΣ

ΑΝΑΔΟΧΟΣ : «Κ/Ξ ΑΙΟΛΟΣ Α.Τ.Ε. – ΡΙΖΟΣ Γ. »

ΕΠΙΒΛΕΠΟΝΤΕΣ : ΔΙΑΚΟΠΟΥΛΟΥ Α. –ΚΑΡΑΝΙΚΑ Κ. - ΠΙΝΕΥΜΑΤΙΚΟΣ Η.- ΜΗΤΣΟΣ Ν.

ΜΕΛΕΤΗΤΕΣ : ΔΙΑΚΟΠΟΥΛΟΥ Α. –ΚΑΡΑΝΙΚΑ Κ. - ΠΙΝΕΥΜΑΤΙΚΟΣ Η. –ΜΑΝΟΥΣΣΙΟΣ ΧΡ.

ΠΕΡΙΓΡΑΦΗ - ΠΟΡΕΙΑ ΕΡΓΟΥ :

Ανάπλαση της πλατείας Εργατικής Πρωτομαγιάς συνολικού εμβαδού 17.700 μ² :

- καθαίρεση επιφανειών ασφάλτου
- διαμόρφωση χώρων τραπεζοκαθισμάτων με χίμα και γκαζόν
- διαμόρφωση περιβάλλοντος χώρου εκκλησίας Προφήτη Ηλία
- ανάπλαση παιδικής χαράς με νέα όργανα
- αύξηση χώρων πρασίνου κατά 80% σε όλη τη πλατεία
- νέες επιστρώσεις
- κατασκευή ξύλινης πέργκολας
- νέα δίκτυα φωτισμού – άρδευσης
- φύτευση όλων των χώρων πρασίνου - νέες δενδροστοιχίες

Έχει ολοκληρωθεί ο περιβάλλον χώρος της εκκλησίας του Προφήτη Ηλία και έχει γίνει διακοπή εργασιών.





ΔΗΜΟΣ ΛΑΡΙΣΑΙΩΝ

ΔΙΕΥΘΥΝΣΗ ΤΕΧΝΙΚΩΝ ΥΠΗΡΕΣΙΩΝ

ΤΙΤΛΟΣ ΕΡΓΟΥ : ΔΙΑΜΟΡΦΩΣΗ ΤΑΦΡΟΥ ΧΑΤΖΗΧΑΛΑΡ

ΠΡΟΫΠΟΛΟΓΙΣΜΟΣ ΕΡΓΟΥ :

3.300.000,00€

ΣΥΜΒΑΤΙΚΟ ΠΟΣΟ :

ΠΗΓΗ ΧΡΗΜΑΤΟΔΟΤΗΣΗΣ : ΕΣΠΑ

ΑΝΑΔΟΧΟΣ :

ΕΠΙΒΛΕΠΟΝΤΕΣ : ΠΑΠΑΪΩΑΝΝΟΥ Α. - ΜΑΓΚΟΥ Ε. - ΠΝΕΥΜΑΤΙΚΟΣ Η. - ΜΗΤΣΟΣ Ν.

ΜΕΛΕΤΗΤΕΣ : ΘΩΜΑΪΔΟΥ Α. - ΚΑΡΑΝΙΚΑ Κ. - ΠΝΕΥΜΑΤΙΚΟΣ Η. - ΜΗΤΣΟΣ Ν.

ΜΕΛΕΤΗΤΕΣ ΤΕΕ : ΑΓΟΡΑΣΤΙΔΟΥ Β. - ΚΑΝΕΛΙΟΣ Ν. - ΠΑΥΛΙΔΟΥ Α..

ΠΕΡΙΓΡΑΦΗ - ΠΟΡΕΙΑ ΕΡΓΟΥ :

Διαμόρφωση πάρκου 68 στρεμμάτων στην περιοχή της τάφρου Χατζηχαλάρ, ανάμεσα στις οδούς Εχεκρατίδα, Σαρίμβη, Γιάγκου και Πατέρα. Η διαμόρφωση και η φύτευση του μεγάλου αυτού πάρκου θα δώσει έναν πνεύμονα πρασίνου στην περιοχή, ο οποίος, με την ολοκλήρωση του γραμμικού πάρκου κατά μήκος της οδού Εχεκρατίδα, θα συμβάλλει στην ενοποίηση του δικτύου ελεύθερων χώρων της πόλης. Η μελέτη ολοκληρώθηκε και υποβλήθηκε ως πρόταση στο ΕΣΠΑ.



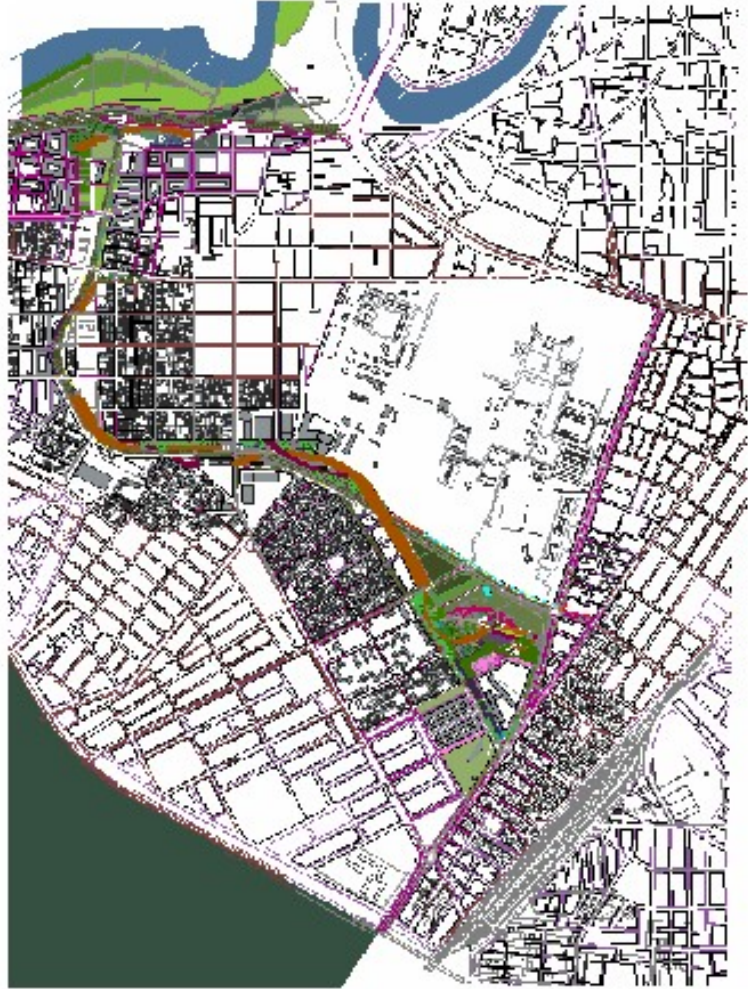



ΔΗΜΟΣ ΛΑΡΙΣΑΙΩΝ
ΔΙΕΥΘΥΝΣΗ ΤΕΧΝΙΚΩΝ ΥΠΗΡΕΣΙΩΝ

ΤΙΤΛΟΣ ΕΡΓΟΥ : ΕΠΕΚΤΑΣΗ ΝΕΟΥ ΚΟΙΜΗΤΗΡΙΟΥ

ΠΡΟΫΠΟΛΟΓΙΣΜΟΣ ΕΡΓΟΥ :	€497.450 €
ΣΥΜΒΑΤΙΚΟ ΠΟΣΟ : 430.585 €	ΠΗΓΗ ΧΡΗΜΑΤΟΔΟΤΗΣΗΣ :

ΑΝΑΔΟΧΟΣ : « Κ/Ξ ΚΑΡΤΣΑΝΑΣ Χ. – ΠΑΠΑΚΩΝΣΤΑΝΤΙΝΟΥ Ν. »
ΕΠΙΒΛΕΠΟΝΤΕΣ : ΜΑΓΚΟΥ Ε. – ΠΝΕΥΜΑΤΙΚΟΣ Η. – ΜΗΤΣΟΣ Ν.
ΜΕΛΕΤΗΤΕΣ : ΜΑΓΚΟΥ Ε. – ΠΝΕΥΜΑΤΙΚΟΣ Η. – ΜΗΤΣΟΣ Ν.

ΠΕΡΙΓΡΑΦΗ - ΠΟΡΕΙΑ ΕΡΓΟΥ :

Το εμβαδό της επέκτασης είναι 5850 μ2 και το σύνολο των νέων θέσεων ταφής είναι 437 μ2. το έργο περιλαμβάνει την κατασκευή περίφραξης , γενικές εκσκαφές και πλήρωση των χώρων ταφής με χώμα ειδικής σύνθεσης, δίκτυο διάτρητων τσιμεντοσωλήνων και φρεατίων, πεζοδρόμια, κρασεπέδοι, δίκτυα ομβρίων, ύδρευσης, φωτισμού και άρδευση καθώς και φύτευση δενδροστοιχιών.

Έχουν ολοκληρωθεί οι χωματουργικές εργασίες, η υποδομή του δικτύου φωτισμού και άρδευσης , έχουν κατασκευαστεί τα κράσπεδα και τμήματα της περίφραξης. Έχει γίνει διακοπή εργασιών.





ΔΗΜΟΣ ΛΑΡΙΣΑΙΩΝ

ΔΙΕΥΘΥΝΣΗ ΤΕΧΝΙΚΩΝ ΥΠΗΡΕΣΙΩΝ

ΤΙΤΛΟΣ ΕΡΓΟΥ : ΔΙΑΜΟΡΦΩΣΕΙΣ Κ.Χ. ΑΓΙΟΥ ΓΕΩΡΓΙΟΥ

ΠΡΟΥΠΟΛΟΓΙΣΜΟΣ ΕΡΓΟΥ : 450.005,19 €

ΣΥΜΒΑΤΙΚΟ ΠΟΣΟ : €

ΠΗΓΗ ΧΡΗΜΑΤΟΔΟΤΗΣΗΣ : ΣΔΤΑ

ΑΝΑΔΟΧΟΣ :

ΕΠΙΒΑΛΟΝΤΕΣ :

ΜΕΛΕΤΗΤΕΣ : ΚΩΤΟΥΛΑ Μ - ΖΕΜΠΡΚΗΣ Γ - ΜΗΤΣΟΣ Δ

ΠΕΡΙΓΡΑΦΗ - ΠΟΡΕΙΑ ΕΡΓΟΥ :

Η παρούσα τεχνική έκθεση αφορά στο σύνολο των εργασιών που θα πραγματοποιηθούν για την κατασκευή πλατείας στη συνοικία του Αγίου Γεωργίου στην Τούμπα. Η έκταση του υπάρχοντος κοινόχρηστου χώρου είναι 5.545 τ.μ. και περιλαμβάνει κυρίως από κατοικίες αλλά και από σχολικό συγκρότημα στη νότια πλευρά του. Στο συγκεκριμένο χώρο προβλέπεται και η κατασκευή εκκλησίας στην ανατολική πλευρά του οικοπέδου, η οποία όμως δε θα κατασκευαστεί στην παρούσα χρονική στιγμή.

Στόχος της σχεδιαστικής πρότασης αποτελεί η δημιουργία μιας «ισχυρής» ζώνης πρασίνου ανάμεσα στα κτήρια αλλά και μπροστά από το σχολείο, καθώς επίσης και η κατασκευή χώρων για την συνάντηση, ανάπαυση και ψυχαγωγία των κατοίκων της περιοχής όλων των ηλικιών.

